

断裁機 PK-511Lシリーズは ワンプライス修理を承ります

ワンプライス修理とは

刃の研磨と修理に関する作業全てを **定額**で承るサービスです



- ・装着刃の取り外し・研磨・再装着
- ・故障修理(工賃・部品代込み)・動作確認
- ・返送用梱包箱代 **※除外部品あり**
- ・返送送料・代金引換手数料 **等全て込み**

※除外部品: 移動ガイド・受け木の2点は別途有償です。

対象機種	ワンプライス (税込み)
PK-511L	¥29,700
PK-512L	¥26,400
PK-513L	¥20,900

お客様が修理品到着時代金
引き替えの総支払額です

☆機種ごと定額なので、見積手続き不要

☆到着後すぐ着手で完了まで早い

☆全部込み価格で追加費用なし

装着されていた刃が研磨できない場合には、刃交換・修理費用等についてご連絡致します。

ワンプライス修理・刃研磨の手順

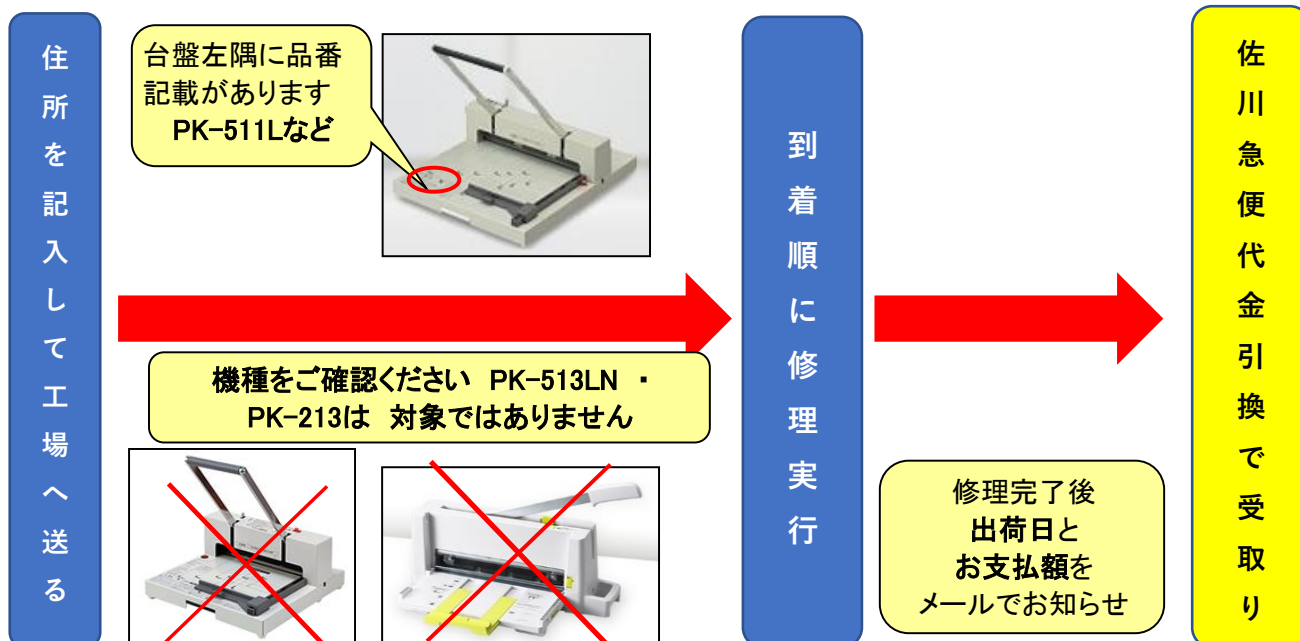

ワンプライス修理発注書の書き方

PLUS新鋭機PK-511Lシリーズ ワンプライス修理発注書

〒370-0884 群馬県高崎市八幡町370-1 TEL: 049-274-5322 FAX: 049-274-5330

修理依頼者	ワンプライス修理を発注します		お申込日	年	月	日
お名前(株式会社)			TEL 必須欄			
部門名			FAX			
ご担当名			E-Mail 必須欄			
ご住所						
刃交換 ワンプライス 修理 (税込別)	<input type="checkbox"/> PK-511L ¥29,700	本体に装着された刃を外して研削し、取組箇所を全て修理して完成します。研削費用・工資・研削機・送込料・刃取り手数料・税金等 ※刃取り送料は別途 別紙請求書				
刃交換 ワンプライス 修理 (税込別)	<input type="checkbox"/> PK-512L ¥26,400	刃が研削不能な場合、新品刃に交換し取組箇所を全て修理して完成します。工資・取付・研削機・送込料・刃取り手数料・税金等 ※刃取り送料は別途 別紙請求書				
刃交換 ワンプライス 修理 (税込別)	<input type="checkbox"/> PK-513L ¥48,400	刃が研削不能な場合、新品刃に交換し取組箇所を全て修理して完成します。工資・取付・研削機・送込料・刃取り手数料・税金等 ※刃取り送料は別途 別紙請求書				
修理内容	*修理内容を記入ください。 例・刃や取付本を交換したことが判明する。 ・刃が研削不能。 ・研削機が破損・欠損しているなど。					記入欄

ご案内事項

- ワンプライス修理は定額制の為、個別の見積もりは行わず到着後すぐ着手します。
- 修理不能の場合はご返却いたします。
- 研削刃が研削不能な場合、刃交換ワンプライスに切り替えるか確認を致します。
- 修理部品は価格に含まれますが、以下の2部品だけは別途有償提供です。(税込別価格)
移動ガイド： ¥2,530 葉付木： PK-511U ¥1,540 PK-512U ¥1,320 PK-513U ¥1,210

連絡内容	
<input type="checkbox"/> ○ 〇月 〇日修理機が到着し修理手配を承りました。修理完了メールは別途ご連絡します。	
<input type="checkbox"/> ○ ワンプライス修理が完了しました。発送日は〇月 〇日です。 お支払金額を確定の上、お振込みをお願いします。 □¥29,700 □¥26,400 □¥20,900	
<input type="checkbox"/> ○ 装着刃が研削不能でした。刃交換ワンプライスに切り替えて手配しますか。 A・B いずれかの選択の上にご返信願います。	
<input type="checkbox"/> ○A 刃交換ワンプライスに切り替えます。 □¥9,300 □¥56,100 □¥48,400	
<input type="checkbox"/> ○B 修理中止。返却を希望します。(返却増送料¥1,100円をご負担ください)	
<input type="checkbox"/> ○ 修理不能の為 修理せず返却します。(返却増送料¥1,100円をご負担ください)	

記入日 年 月 日 お名前(株式会社)

1:ご住所連絡先を記入します
出荷連絡の為**電話**と**メールアドレス**は必須

2:機種を確認して**☑**マークを入れてください
故障・修理内容を記入してください

3:修理機を梱包して **群馬県高崎市** の **高崎精器サービスセンター**へ**元払い**にて送付します
この**修理発注書**も忘れず同梱してください

4:工場に到着したら、到着メール連絡をします
また修理完了した際に**発送日**と**お支払額**を送信します

5:修理品は佐川急便代金引き換えで到着します
修理代金をお支払いいただき完了です

PLUS

サービスセンター 受付 送料 送料
※当社の使用は全て送料・代引料・手数料 別途です。内容により研修費用・工具・部品代・送料等が含まれます。

2024/4改定